



[*exclusiv*]

COLEÇÃO CERÂMICA RETIFICADA



REALCE

[exclusiv]

A coleção Exclusiv é composta de piso e revestimento coordenado no formato 55x55 e 31x55, suas principais características são as bordas retificadas que permitem que a cerâmica seja assentada com junta de 3 milímetros e a base com resistência à mancha d'água.

Os mármore, madeiras, cimento e o clássico branco fazem parte desta coleção, agregando requinte e beleza aos ambientes.

Formatos

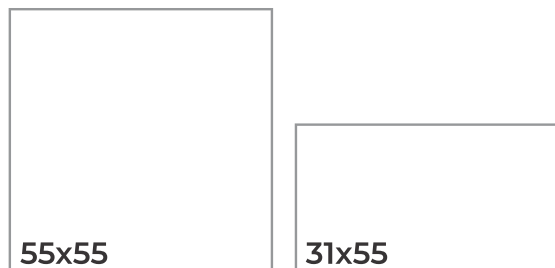

Junta assentamento



Mancha d'água





R3165
VANGUARD

PEI 2
ACETINADO



R3164
ABSOLUT
MONT
GRIGIO

PEI 2
ACETINADO



R3162
ABSOLUT
GRIGIO

PEI 3
ACETINADO



R55078
CIMENTO
GRIGIO
URBAN

PEI 4
ACETINADO

R55089
NATURE

PEI 4
ACETINADO

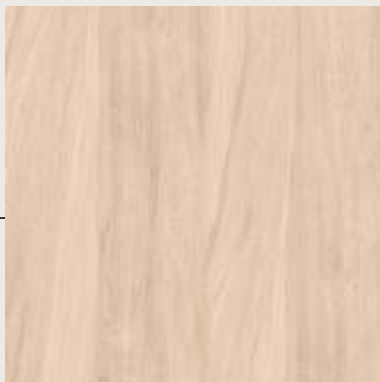

R55009
ECO
WOOD
BEGE

PEI 4
BRILHO

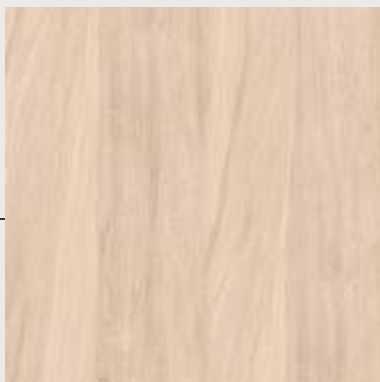

R55091
FLORENCE

PEI 3
BRILHO
/// 4 FACES





R3160
MONCH
WHITE

PEI 2
BRILHO

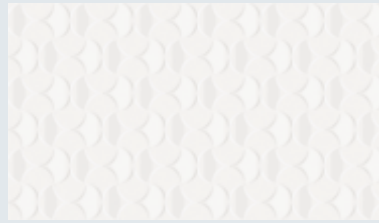

R3170
TITLIS
WHITE

PEI 2
BRILHO

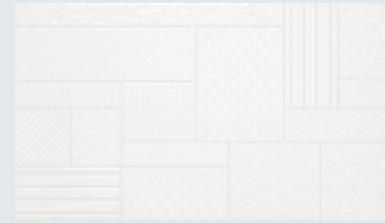

R3190
DUCAL

PEI 2
BRILHO

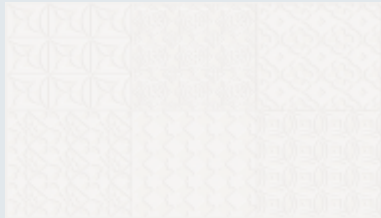

R31100
RIALTO

PEI 2
BRILHO



R31130
BALCÁS

PEI 2
BRILHO

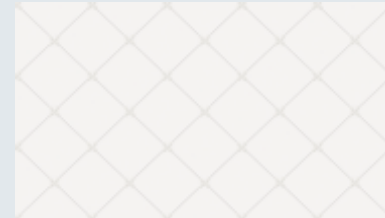

R31140
TIVOLI

PEI 2
BRILHO

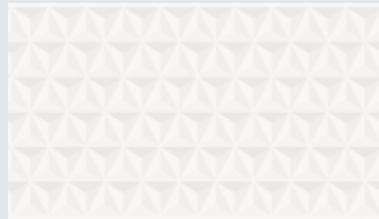

R31160
VERSALHES

PEI 2
BRILHO

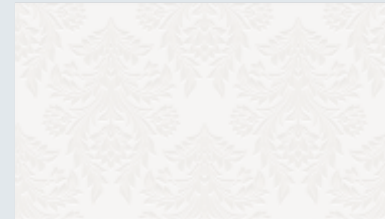

R31180
SOUTH

PEI 2
BRILHO

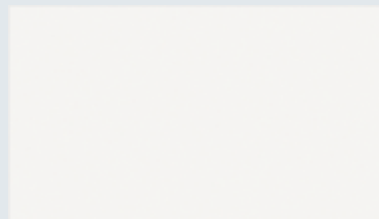

R3103
CLASSIC
BIANCO
LUXOR

PEI 3
ACETINADO

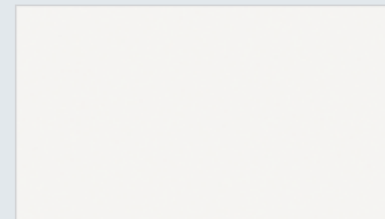

R3101
CLASSIC
BIANCO
LUXOR

PEI 3
BRILHO

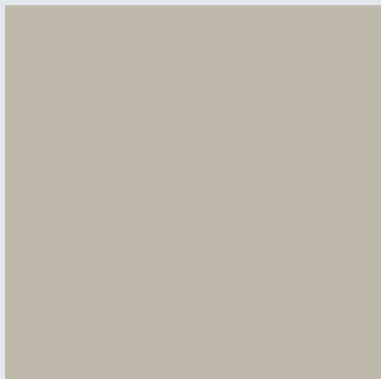

R55100
IVORY

PEI 4
BRILHO

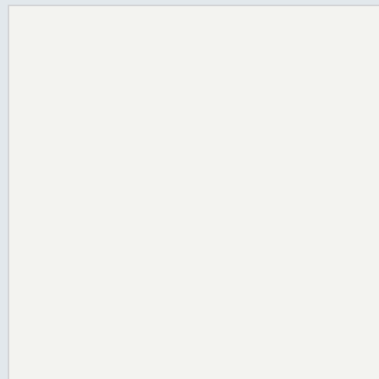

R55102
CLASSIC
BIANCO

PEI 4
ACETINADO

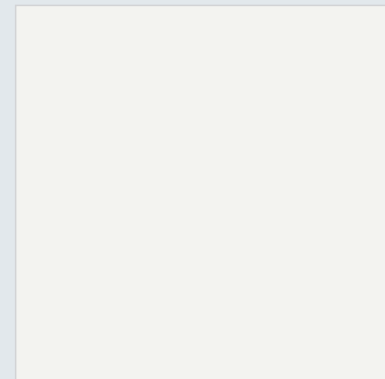

R55010
CLASSIC
BIANCO

PEI 4
BRILHO



R3177
TRAVERTINO
BEGE

PEI 3
ACETINADO



R55097
TRAVERTINO
BEGE

PEI 4
ACETINADO



R3175
TRAVERTINO
BEGE

PEI 3
BRILHO



R55013
TRAVERTINO
BEGE

PEI 4
BRILHO

R3178

CARRARA



PEI 3
ACETINADO

/// 3 FACES

R55088

CARRARA

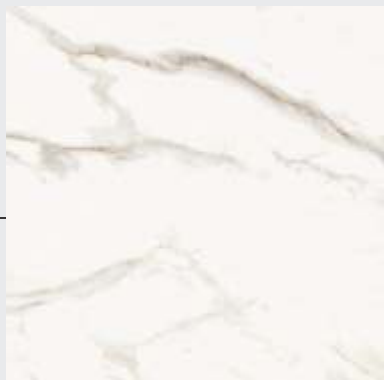

PEI 4
ACETINADO

/// 3 FACES

R3176

CARRARA

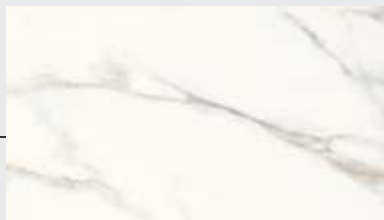

PEI 3
BRILHO

/// 3 FACES

R55098

CARRARA



PEI 4
BRILHO

/// 3 FACES



INFORMAÇÕES DE EMBALAGEM

Informaciones de Empaque / Packing Information

| | | |
|---|--------------|--------------|
| TAMANHO NOMINAL (CM) <i>Tamaño nominal / Nominal sizes</i> | 31 x 55 | 55 x 55 |
| TAMANHO DE FABRICAÇÃO (MM) <i>Tamaño de fabricación / Work Size</i> | 313 x 553 mm | 554 x 554 mm |
| M² P/ CAIXA - ÁREA DE COBERTURA SEM JUNTA (M²) <i>Area sin juntas / Covering area without joints</i> | 2,08m² | 2,15m² |
| Nº PEÇAS POR CAIXA (UN) <i>Piezas por caja / Gross weight per box</i> | 12 | 7 |
| ESPESSURA DA PEÇA (MM) <i>Espeuras de la pieza / Thickness of tile</i> | 7,4mm | 7,5mm |
| PESO BRUTO DA CAIXA (KG) <i>Peso bruto por caja / Gross weight per box</i> | 30,0 | 33,0 |
| M² P/ PALLET (M²) <i>Metros cuadrados por pallet / Square meters per pallet</i> | 149,54m² | 129,0m² |
| CAIXA P/ PALLET (UN) <i>Cajas por pallet / Boxes per pallet</i> | 72 cxs | 60 cxs |
| PESO BRUTO P/ PALLET (KG) <i>Peso bruto por pallet / Gross weight per pallet</i> | 2260 | 1980 |

INDICAÇÃO DE LOCAL DE USO - PEI

Note location of use

- ① ② **SEM TRÁFEGO** - indicado para o uso em paredes
WITHOUT TRAFFIC - suitable for use on walls
- ③ **POUCO TRÁFEGO** - indicado para o uso interno em residências sem porta p/ externo
LITTLE TRAFFIC - indicated for the internal use in residences without external door for external
- ④ **MÉDIO TRÁFEGO** - indicado para todas as dependências residenciais
AVERAGE TRAFFIC - suitable for all residential units
- ⑤ **ALTO TRÁFEGO** - indicado para todas as dependências residenciais e algumas comerciais
HIGH TRAFFIC - suitable for all residential and commercial premises

CARACTERÍSTICAS TÉCNICAS

Características Técnicas / Technical Characteristics

| | | |
|---|---------------------------------------|---------------------------------------|
| TAMANHO DE FABRICAÇÃO (MM) <i>Tamaño de fabricación / Work size</i> | 313 x 553 mm | 554 x 554 mm |
| ESPESSURA (MM) <i>Espesura / Thickness</i> | 7,4 mm | 7,5 mm |
| GRUPO DE ABSORÇÃO <i>Absorción de agua / Water absorption</i> | BIIB (6% a 10%) | BIIB (6% a 10%) |
| CLASSE DE RES. QUÍMICA <i>Clase de resistencia química / Chemical resistance class</i> | GB/GLB | GB/GLB |
| CLASSE DE RES. AO MANCHAMENTO <i>Clase de resistencia a la manchas / Stain resistance class</i> | 3 | 3 |
| COEFICIÊNCIA DE ATRITO <i>Coefficiente de atrito / Coefficient of friction</i> | (<0,4%) | (<0,4%) |
| COEFICIÊNCIA DE ATRITO PISO ANTIDESLIZANTE <i>Coefficiente de atrito pisos antideslizante / Coefficient of friction anti-slip floors</i> | (≥0,4%) | (≥0,4%) |
| RESISTÊNCIA À GRETAGEM <i>Resistencia al curteo / Resistencia to cracking</i> | Resistente Resistente Resistant | Resistente Resistente Resistant |

OBS: AS CORES DOS REVESTIMENTOS DESTA CATÁLOGO PODEM APRESENTAR VARIAÇÕES EM RELAÇÃO ÀS ORIGINAIS.
The colours and appearance features of the products may present some variation from the original product.

 **GRUPO
CRISTOFOLLETTI**

Acesso a via Washington Luiz, Km 180
Distrito Industrial de Batovi - Rio Claro SP
CEP: 13500-972 - Caixa Postal 1045
Rio Claro SP - 55 19 3522 2800

Grupo Cristofolletti | Approved Company



Environmental
Management
System



Quality
Management
System

Empresa
amiga do
meio
ambiente

